

ที่ ทส 1009/ 9529

สำนักงานนโยบายและแผน

ทรัพยากรธรรมชาติและสิ่งแวดล้อม

60/1 ซอยพินุลวัฒนา 7 ถนนพระรามที่ 6

กรุงเทพฯ 10400

16 กันยายน 2548

เรื่อง รายงานการวิเคราะห์ผลกระทบสิ่งแวดล้อมโครงการโรงแรมท่าอากาศยานสุวรรณภูมิ

เรียน ผู้จัดการบริษัท โรงแรมท่าอากาศยานสุวรรณภูมิ จำกัด

อ้างถึง หนังสือสำนักงานนโยบายและแผนทรัพยากรธรรมชาติและสิ่งแวดล้อม ที่ ทส 1009/6957
ลงวันที่ 6 กรกฎาคม 2548

สิ่งที่ส่งมาด้วย 1. เงื่อนไขที่โครงการโรงแรมท่าอากาศยานสุวรรณภูมิต้องยึดถือปฏิบัติอย่างเคร่งครัด
2. แนวทางการเสนอรายงานผลการปฏิบัติตามมาตรการป้องกันและแก้ไขผลกระทบ
สิ่งแวดล้อมและมาตรการติดตามตรวจสอบคุณภาพสิ่งแวดล้อม

ตามหนังสือที่อ้างถึง สำนักงานนโยบายและแผนทรัพยากรธรรมชาติและสิ่งแวดล้อมได้
แจ้งผลการพิจารณารายงานการวิเคราะห์ผลกระทบสิ่งแวดล้อมโครงการโรงแรมท่าอากาศยานสุวรรณภูมิ
ของบริษัท โรงแรมท่าอากาศยานสุวรรณภูมิ จำกัด ตั้งอยู่ภายในท่าอากาศยานสุวรรณภูมิ อำเภอบางพลี
จังหวัดสมุทรปราการ ขนาดพื้นที่ 17.5 ไร่ มีจำนวนห้องพัก 600 ห้อง จัดทำรายงานฯ โดยบริษัท ทีม
คอนซัลติ้ง เอนจิเนียริง แอนด์ แมเนจเม้นท์ จำกัด ซึ่งคณะกรรมการผู้ชำนาญการพิจารณารายงานการ
วิเคราะห์ผลกระทบสิ่งแวดล้อมด้านโครงการที่พักอาศัย บริการชุมชนและสถานที่พักตากอากาศ ในการ
ประชุมครั้งที่ 24/2548 เมื่อวันที่ 23 มิถุนายน 2548 มีมติให้โครงการแสดงรายละเอียดเพิ่มเติมในประเด็น
การจัดการมูลฝอย การบำบัดน้ำเสีย และระบบปรับอากาศ และเสนอให้ฝ่ายเลขานุการตรวจสอบให้เป็นไป
ตามที่คณะกรรมการผู้ชำนาญการฯ ให้ความเห็นไว้ก่อน จึงให้สำนักงานฯ แจ้งให้ความเห็นชอบรายงานฯ
ต่อมาบริษัท โรงแรมท่าอากาศยานสุวรรณภูมิ จำกัด ได้เสนอรายงานฯ ฉบับชี้แจงเพิ่มเติมให้สำนักงานฯ

2/ ดำเนินการ ...

ดำเนินการตามขั้นตอนการพิจารณารายงานฯ ซึ่งฝ่ายเลขานุการได้ตรวจสอบแล้วเห็นว่ารายละเอียดข้อมูลถูกต้องครบถ้วน ตามที่คณะกรรมการผู้ชำนาญการฯ ได้ให้ความเห็นไว้

สำนักงานนโยบายและแผนทรัพยากรธรรมชาติและสิ่งแวดล้อม จึงขอแจ้งมติคณะกรรมการผู้ชำนาญการพิจารณารายงานการวิเคราะห์ผลกระทบสิ่งแวดล้อมด้านโครงการที่พักอาศัย บริการชุมชนและสถานที่พักตากอากาศ เห็นชอบรายงานการวิเคราะห์ผลกระทบสิ่งแวดล้อมโครงการ โรงแรมท่าอากาศยานสุวรรณภูมิ โดยให้โครงการปฏิบัติตามเงื่อนไขที่โครงการ โรงแรมท่าอากาศยานสุวรรณภูมิ ต้องยึดถือปฏิบัติอย่างเคร่งครัด และแนวทางการเสนอรายงานผลการปฏิบัติตามมาตรการป้องกันและแก้ไขผลกระทบสิ่งแวดล้อมและมาตรการติดตามตรวจสอบคุณภาพสิ่งแวดล้อม ดังรายละเอียดตามสิ่งที่ส่งมาด้วย 1 และ 2 ทั้งนี้ โครงการจะต้องปฏิบัติตามกฎหมายอื่นใดที่เกี่ยวข้องด้วย นอกจากนี้โครงการจะต้องประสานกับผู้จัดทำรายงานให้ดำเนินการรวบรวมรายละเอียดข้อมูลทั้งหมดตามลำดับการพิจารณาของคณะกรรมการผู้ชำนาญการฯ จัดทำเป็นรายงานฉบับสมบูรณ์ พร้อมแผ่นบันทึกข้อมูล (CD-ROM) ในรูปของ Digital File (pdf) Adobe Acrobat และเสนอต่อสำนักงานฯ ภายในเวลา 1 เดือน เพื่อใช้เป็นเอกสารอ้างอิงและส่งให้หน่วยงานที่เกี่ยวข้องต่อไป

จึงเรียนมาเพื่อโปรดดำเนินการต่อไป

ขอแสดงความนับถือ



(นายชินทร์ ทองธรรมชาติ)

ผู้อำนวยการสำนักวิเคราะห์ผลกระทบสิ่งแวดล้อม

ปฏิบัติราชการแทน

เลขาธิการสำนักงานนโยบายและแผนทรัพยากรธรรมชาติและสิ่งแวดล้อม

สำนักวิเคราะห์ผลกระทบสิ่งแวดล้อม

โทรศัพท์ 0-2298-6157 0-2271-4232 – 8 ต่อ 245

โทรสาร 0-2279-2792 0-2278-5469

.....ผู้ตรวจ
.....ผู้
.....
.....
.....

ที่ ทส 1009/ 9528

สำนักงานนโยบายและแผน
ทรัพยากรธรรมชาติและสิ่งแวดล้อม
60/1 ซอยพินุลวัฒนา 7 ถนนพระรามที่ 6
กรุงเทพฯ 10400

16 กันยายน 2548

เรื่อง รายงานการวิเคราะห์ผลกระทบสิ่งแวดล้อมโครงการโรงแรมท่าอากาศยานสุวรรณภูมิ

เรียน นายองค์การบริหารส่วนตำบลบางพลีใหญ่

อ้างถึง หนังสือสำนักงานนโยบายและแผนทรัพยากรธรรมชาติและสิ่งแวดล้อม ที่ ทส 1009/6958
ลงวันที่ 6 กรกฎาคม 2548

- สิ่งที่ส่งมาด้วย 1. เงื่อนไขที่โครงการโครงการโรงแรมท่าอากาศยานสุวรรณภูมิต้องยึดถือปฏิบัติ
อย่างเคร่งครัด
2. แนวทางการเสนอรายงานผลการปฏิบัติตามมาตรการป้องกันและแก้ไขผลกระทบ
สิ่งแวดล้อมและมาตรการติดตามตรวจสอบคุณภาพสิ่งแวดล้อม

ตามหนังสือที่อ้างถึง สำนักงานนโยบายและแผนทรัพยากรธรรมชาติและสิ่งแวดล้อมได้
แจ้งผลการพิจารณารายงานการวิเคราะห์ผลกระทบสิ่งแวดล้อมโครงการโรงแรมท่าอากาศยานสุวรรณภูมิ
ของบริษัท โรงแรมท่าอากาศยานสุวรรณภูมิ จำกัด ตั้งอยู่ภายในท่าอากาศยานสุวรรณภูมิ อำเภอบางพลี
จังหวัดสมุทรปราการ ขนาดพื้นที่ 17.5 ไร่ มีจำนวนห้องพัก 600 ห้อง จัดทำรายงานฯ โดยบริษัท ทีม
คอนซัลติ้ง เอนจิเนียริง แอนด์ แมเนจเม้นท์ จำกัด ซึ่งคณะกรรมการผู้ชำนาญการพิจารณารายงานการ
วิเคราะห์ผลกระทบสิ่งแวดล้อมด้านโครงการที่พักอาศัย บริการชุมชนและสถานที่พักตากอากาศ ในการ
ประชุมครั้งที่ 24/2548 เมื่อวันที่ 23 มิถุนายน 2548 มีมติให้โครงการแสดงรายละเอียดเพิ่มเติมในประเด็น
การจัดการมูลฝอย การบำบัดน้ำเสีย และระบบปรับอากาศ และเสนอให้ฝ่ายเลขานุการตรวจสอบให้เป็นไป
ตามที่คณะกรรมการผู้ชำนาญการฯ ให้ความเห็นไว้ก่อน จึงให้สำนักงานฯ แจ้งให้ความเห็นชอบรายงานฯ

2/ ต่อมา ...

ดำเนินการตามขั้นตอนการพิจารณารายงานฯ ซึ่งฝ่ายเลขานุการได้ตรวจสอบแล้วเห็นว่ารายละเอียดข้อมูลถูกต้องครบถ้วน ตามที่คณะกรรมการผู้ชำนาญการฯ ได้ให้ความเห็นไว้

สำนักงานนโยบายและแผนทรัพยากรธรรมชาติและสิ่งแวดล้อม จึงขอแจ้งมติคณะกรรมการผู้ชำนาญการพิจารณารายงานการวิเคราะห์ผลกระทบสิ่งแวดล้อมด้านโครงการที่พักอาศัยบริการชุมชนและสถานที่พักตากอากาศ เห็นชอบรายงานการวิเคราะห์ผลกระทบสิ่งแวดล้อมโครงการโรงแรมท่าอากาศยานสุวรรณภูมิ โดยให้โครงการปฏิบัติตามเงื่อนไขที่โครงการ โรงแรมท่าอากาศยานสุวรรณภูมิ ต้องยึดถือปฏิบัติอย่างเคร่งครัด และแนวทางการเสนอรายงานผลการปฏิบัติตามมาตรการป้องกันและแก้ไขผลกระทบสิ่งแวดล้อมและมาตรการติดตามตรวจสอบคุณภาพสิ่งแวดล้อม ดังรายละเอียดตามสิ่งที่ส่งมาด้วย 1 และ 2 อนึ่ง ตามมาตรา 50 วรรคท้าย ของพระราชบัญญัติส่งเสริมและรักษาคุณภาพสิ่งแวดล้อมแห่งชาติ พ.ศ.2535 กำหนดให้เจ้าหน้าที่ซึ่งมีอำนาจตามกฎหมายในการพิจารณาสั่งอนุญาตหรือต่ออายุใบอนุญาตนำมาตรการที่เสนอไว้ในรายงานการวิเคราะห์ผลกระทบสิ่งแวดล้อมไปกำหนดเป็นเงื่อนไขในการสั่งอนุญาตหรือต่ออายุใบอนุญาต โดยให้ถือว่าเป็นเงื่อนไขที่กำหนดตามกฎหมายในเรื่องนั้นด้วย ทั้งนี้ สำนักงานได้แจ้งบริษัท โรงแรมท่าอากาศยานสุวรรณภูมิ จำกัด และสำเนาหนังสือแจ้งบริษัท ทิม คอนซัลติ้ง เอนจิเนียริง แอนด์ แมเนจเม้นท์ จำกัด เพื่อดำเนินการต่อไปด้วยแล้ว

จึงเรียนมาเพื่อโปรดพิจารณาดำเนินการในส่วนที่เกี่ยวข้องต่อไป

ขอแสดงความนับถือ

Sr. N. Srisue

(นายธนินทร์ ทองธรรมชาติ)

ผู้อำนวยการสำนักวิเคราะห์ผลกระทบสิ่งแวดล้อม

ปฏิบัติราชการแทน

เลขาธิการสำนักงานนโยบายและแผนทรัพยากรธรรมชาติและสิ่งแวดล้อม

สำนักวิเคราะห์ผลกระทบสิ่งแวดล้อม

โทรศัพท์ 0 2298 6157 0 2271 4232 – 8 ต่อ 245

โทรสาร 0 2279 2792 0 2278 5469

.....ผู้ตรวจ
.....อธิบดี
.....ที่ปรึกษา
.....
.....ให้แจ้ง/ติดต่อ



ที่ ทส 1009/ 9527

สำนักงานนโยบายและแผน
ทรัพยากรธรรมชาติและสิ่งแวดล้อม
60/1 ซอยพิบูลวัฒนา 7 ถนนพระรามที่ 6
กรุงเทพฯ 10400

16 กันยายน 2548

เรื่อง รายงานการวิเคราะห์ผลกระทบสิ่งแวดล้อมโครงการโรงแรมท่าอากาศยานสุวรรณภูมิ

เรียน ผู้ว่าราชการจังหวัดสมุทรปราการ

อ้างถึง หนังสือสำนักงานนโยบายและแผนทรัพยากรธรรมชาติและสิ่งแวดล้อม ที่ ทส 1009/6959
ลงวันที่ 6 กรกฎาคม 2548

- สิ่งที่ส่งมาด้วย 1. เงื่อนไขที่โครงการโรงแรมท่าอากาศยานสุวรรณภูมิต้องยึดถือปฏิบัติอย่างเคร่งครัด
2. แนวทางการเสนอรายงานผลการปฏิบัติตามมาตรการป้องกันและแก้ไขผลกระทบ
สิ่งแวดล้อมและมาตรการติดตามตรวจสอบคุณภาพสิ่งแวดล้อม

ตามหนังสือที่อ้างถึง สำนักงานนโยบายและแผนทรัพยากรธรรมชาติและสิ่งแวดล้อมได้
แจ้งผลการพิจารณารายงานการวิเคราะห์ผลกระทบสิ่งแวดล้อมโครงการโรงแรมท่าอากาศยานสุวรรณภูมิ
ของบริษัท โรงแรมท่าอากาศยานสุวรรณภูมิ จำกัด ตั้งอยู่ภายในท่าอากาศยานสุวรรณภูมิ อำเภอบางพลี
จังหวัดสมุทรปราการ ขนาดพื้นที่ 17.5 ไร่ มีจำนวนห้องพัก 600 ห้อง จัดทำรายงานฯ โดยบริษัท ทีม
คอนซัลติ้ง เอนจิเนียริง แอนด์ แมเนจเม้นท์ จำกัด ซึ่งคณะกรรมการผู้ชำนาญการพิจารณารายงานการ
วิเคราะห์ผลกระทบสิ่งแวดล้อมด้านโครงการที่พักอาศัย บริการชุมชนและสถานที่พักตากอากาศ ในการ
ประชุมครั้งที่ 24/2548 เมื่อวันที่ 23 มิถุนายน 2548 มีมติให้โครงการแสดงรายละเอียดเพิ่มเติมในประเด็น
การจัดการมูลฝอย การบำบัดน้ำเสีย และระบบปรับอากาศ และเสนอให้ฝ่ายเลขานุการตรวจสอบให้เป็นไป
ตามที่คณะกรรมการผู้ชำนาญการฯ ให้ความเห็นไว้ก่อน จึงให้สำนักงานฯ แจ้งให้ความเห็นชอบรายงานฯ
ต่อมาบริษัท โรงแรมท่าอากาศยานสุวรรณภูมิ จำกัด ได้เสนอรายงานฯ ฉบับชี้แจงเพิ่มเติมให้สำนักงานฯ

2/ ดำเนินการ ...

ดำเนินการตามขั้นตอนการพิจารณารายงานฯ ซึ่งฝ่ายเลขานุการได้ตรวจสอบแล้วเห็นว่ารายละเอียดข้อมูลถูกต้องครบถ้วน ตามที่คณะกรรมการผู้ชำนาญการฯ ได้ให้ความเห็นไว้

สำนักงานนโยบายและแผนทรัพยากรธรรมชาติและสิ่งแวดล้อม จึงขอแจ้งมติคณะกรรมการผู้ชำนาญการพิจารณารายงานการวิเคราะห์ผลกระทบสิ่งแวดล้อมด้านโครงการที่พักอาศัย บริการชุมชนและสถานที่พักตากอากาศ เห็นชอบรายงานการวิเคราะห์ผลกระทบสิ่งแวดล้อมโครงการ โรงแรมท่าอากาศยานสุวรรณภูมิ โดยให้โครงการปฏิบัติตามเงื่อนไขที่โครงการ โรงแรมท่าอากาศยานสุวรรณภูมิ ต้องยึดถือปฏิบัติอย่างเคร่งครัด และแนวทางการเสนอรายงานผลการปฏิบัติตามมาตรการป้องกันและแก้ไขผลกระทบสิ่งแวดล้อมและมาตรการติดตามตรวจสอบคุณภาพสิ่งแวดล้อม ดังรายละเอียดตามสิ่งที่ส่งมาด้วย 1 และ 2 อนึ่ง ตามมาตรา 50 วรรคท้าย ของพระราชบัญญัติส่งเสริมและรักษาคุณภาพสิ่งแวดล้อมแห่งชาติ พ.ศ.2535 กำหนดให้เจ้าหน้าที่ซึ่งมีอำนาจตามกฎหมายในการพิจารณาสั่งอนุญาตหรือต่ออายุใบอนุญาตนำมาตรการที่เสนอไว้ในรายงานการวิเคราะห์ผลกระทบสิ่งแวดล้อมไปกำหนดเป็นเงื่อนไขในการสั่งอนุญาตหรือต่ออายุใบอนุญาต โดยให้ถือว่าเป็นเงื่อนไขที่กำหนดตามกฎหมายในเรื่องนั้นด้วย ทั้งนี้ สำนักงานได้แจ้งบริษัท โรงแรมท่าอากาศยานสุวรรณภูมิ จำกัด และสำนักงานหนังสือแจ้งบริษัท ทีเอ็ม คอนซัลติ้ง เอนจิเนียริง แอนด์ แมเนจเม้นท์ จำกัด เพื่อดำเนินการต่อไปด้วยแล้ว

จึงเรียนมาเพื่อโปรดพิจารณาดำเนินการในส่วนที่เกี่ยวข้องต่อไป

ขอแสดงความนับถือ



(นายชนินทร ทองธรรมชาติ)

ผู้อำนวยการสำนักวิเคราะห์ผลกระทบสิ่งแวดล้อม

ปฏิบัติราชการแทน

เลขาธิการสำนักงานนโยบายและแผนทรัพยากรธรรมชาติและสิ่งแวดล้อม

สำนักวิเคราะห์ผลกระทบสิ่งแวดล้อม

โทรศัพท์ 0 2298 6157 0 2271 4232 - 8 ต่อ 245

โทรสาร 0 2279 2792 0 2278 5469

ที่ ทส 1009/ 9527

สำนักงานนโยบายและแผน
ทรัพยากรธรรมชาติและสิ่งแวดล้อม
60/1 ซอยพิบูลวัฒนา 7 ถนนพระรามที่ 6
กรุงเทพฯ 10400

16 กันยายน 2548

เรื่อง รายงานการวิเคราะห์ผลกระทบสิ่งแวดล้อมโครงการโรงแรมท่าอากาศยานสุวรรณภูมิ

เรียน ผู้ว่าราชการจังหวัดสมุทรปราการ

อ้างถึง หนังสือสำนักงานนโยบายและแผนทรัพยากรธรรมชาติและสิ่งแวดล้อม ที่ ทส 1009/6959
ลงวันที่ 6 กรกฎาคม 2548

สิ่งที่ส่งมาด้วย 1. เงื่อนไขที่โครงการโรงแรมท่าอากาศยานสุวรรณภูมิต้องยึดถือปฏิบัติอย่างเคร่งครัด
2. แนวทางการเสนอรายงานผลการปฏิบัติตามมาตรการป้องกันและแก้ไขผลกระทบ
สิ่งแวดล้อมและมาตรการติดตามตรวจสอบคุณภาพสิ่งแวดล้อม

ตามหนังสือที่อ้างถึง สำนักงานนโยบายและแผนทรัพยากรธรรมชาติและสิ่งแวดล้อมได้
แจ้งผลการพิจารณารายงานการวิเคราะห์ผลกระทบสิ่งแวดล้อมโครงการโรงแรมท่าอากาศยานสุวรรณภูมิ
ของบริษัท โรงแรมท่าอากาศยานสุวรรณภูมิ จำกัด ตั้งอยู่ภายในท่าอากาศยานสุวรรณภูมิ อำเภอบางพลี
จังหวัดสมุทรปราการ ขนาดพื้นที่ 17.5 ไร่ มีจำนวนห้องพัก 600 ห้อง จัดทำรายงานฯ โดยบริษัท ทีม
คอนซัลติ้ง เอนจิเนียริง แอนด์ แมเนจเม้นท์ จำกัด ซึ่งคณะกรรมการผู้ชำนาญการพิจารณารายงานการ
วิเคราะห์ผลกระทบสิ่งแวดล้อมด้านโครงการที่พักอาศัย บริการชุมชนและสถานที่พักตากอากาศ ในการ
ประชุมครั้งที่ 24/2548 เมื่อวันที่ 23 มิถุนายน 2548 มีมติให้โครงการแสดงรายละเอียดเพิ่มเติมในประเด็น
การจัดการมูลฝอย การบำบัดน้ำเสีย และระบบปรับอากาศ และเสนอให้ฝ่ายเลขานุการตรวจสอบให้เป็นไป
ตามที่คณะกรรมการผู้ชำนาญการฯ ให้ความเห็นไว้ก่อน จึงให้สำนักงานฯ แจ้งให้ความเห็นชอบรายงานฯ
ต่อมาบริษัท โรงแรมท่าอากาศยานสุวรรณภูมิ จำกัด ได้เสนอรายงานฯ ฉบับชี้แจงเพิ่มเติมให้สำนักงานฯ

ดำเนินการตามขั้นตอนการพิจารณารายงานฯ ซึ่งฝ่ายเลขานุการได้ตรวจสอบแล้วเห็นว่ารายละเอียดข้อมูลถูกต้องครบถ้วน ตามที่คณะกรรมการผู้ชำนาญการฯ ได้ให้ความเห็นไว้

สำนักงานนโยบายและแผนทรัพยากรธรรมชาติและสิ่งแวดล้อม จึงขอแจ้งมติคณะกรรมการผู้ชำนาญการพิจารณารายงานการวิเคราะห์ผลกระทบสิ่งแวดล้อมด้านโครงการที่พักอาศัยบริการชุมชนและสถานที่พักตากอากาศ เห็นชอบรายงานการวิเคราะห์ผลกระทบสิ่งแวดล้อมโครงการโรงแรมท่าอากาศยานสุวรรณภูมิ โดยให้โครงการปฏิบัติตามเงื่อนไขที่โครงการ โรงแรมท่าอากาศยานสุวรรณภูมิ ต้องยึดถือปฏิบัติอย่างเคร่งครัด และแนวทางการเสนอรายงานผลการปฏิบัติตามมาตรการป้องกันและแก้ไขผลกระทบสิ่งแวดล้อมและมาตรการติดตามตรวจสอบคุณภาพสิ่งแวดล้อม ดังรายละเอียดตามสิ่งที่ส่งมาด้วย 1 และ 2 อนึ่ง ตามมาตรา 50 วรรคท้าย ของพระราชบัญญัติส่งเสริมและรักษาคุณภาพสิ่งแวดล้อมแห่งชาติ พ.ศ.2535 กำหนดให้เจ้าหน้าที่ซึ่งมีอำนาจตามกฎหมายในการพิจารณาสั่งอนุญาตหรือต่ออายุใบอนุญาตนำมาตรการที่เสนอไว้ในรายงานการวิเคราะห์ผลกระทบสิ่งแวดล้อมไปกำหนดเป็นเงื่อนไขในการสั่งอนุญาตหรือต่ออายุใบอนุญาต โดยให้ถือว่าเป็นเงื่อนไขที่กำหนดตามกฎหมายในเรื่องนั้นด้วย ทั้งนี้ สำนักงานได้แจ้งบริษัท โรงแรมท่าอากาศยานสุวรรณภูมิ จำกัด และสำเนาหนังสือแจ้งบริษัท ทีเอ็ม คอนซัลติ้ง เอนจิเนียริง แอนด์ แมเนจเม้นท์ จำกัด เพื่อดำเนินการต่อไปด้วยแล้ว

จึงเรียนมาเพื่อโปรดพิจารณาดำเนินการในส่วนที่เกี่ยวข้องต่อไป

ขอแสดงความนับถือ



(นายชนินทร์ ทองธรรมชาติ)

ผู้อำนวยการสำนักวิเคราะห์ผลกระทบสิ่งแวดล้อม
ปฏิบัติราชการแทน

เลขาธิการสำนักงานนโยบายและแผนทรัพยากรธรรมชาติและสิ่งแวดล้อม

สำนักวิเคราะห์ผลกระทบสิ่งแวดล้อม

โทรศัพท์ 0 2298 6157 0 2271 4232 – 8 ต่อ 245

โทรสาร 0 2279 2792 0 2278 5469

**เงื่อนไขที่โครงการโรงแรมท่าอากาศยานสุวรรณภูมิ
ของบริษัท โรงแรมท่าอากาศยานสุวรรณภูมิ จำกัด ต้องยึดถือปฏิบัติอย่างเคร่งครัด**

โครงการจะต้องปฏิบัติตามมาตรการป้องกันและแก้ไขผลกระทบสิ่งแวดล้อม และมาตรการติดตามตรวจสอบคุณภาพสิ่งแวดล้อมตามที่เสนอไว้ในรายงานการวิเคราะห์ผลกระทบสิ่งแวดล้อมโครงการโรงแรมท่าอากาศยานสุวรรณภูมิ บริษัท โรงแรมท่าอากาศยานสุวรรณภูมิ จำกัด ตั้งอยู่ภายในท่าอากาศยานสุวรรณภูมิ อำเภอบางพลี จังหวัดสมุทรปราการ ขนาดพื้นที่ 17.5 ไร่ มีจำนวนห้องพัก 600 ห้อง จัดทำรายงานฯ โดยบริษัท ทีม คอนซัลติ้ง เอนจิเนียริ่ง แอนด์ แมเนจเม้นท์ จำกัด และตามมติคณะกรรมการผู้ชำนาญการพิจารณารายงานการวิเคราะห์ผลกระทบสิ่งแวดล้อมด้านโครงการที่พักอาศัย บริการชุมชนและสถานที่พักตากอากาศ ดังรายละเอียด ต่อไปนี้

1. โครงการจะต้องยึดถือปฏิบัติตามมาตรการป้องกันและแก้ไขผลกระทบสิ่งแวดล้อม และมาตรการติดตามตรวจสอบคุณภาพสิ่งแวดล้อม ตามที่เสนอไว้ในรายงานการวิเคราะห์ผลกระทบสิ่งแวดล้อมโครงการโรงแรมท่าอากาศยานสุวรรณภูมิ และรายละเอียดในเอกสารแนบอย่างเคร่งครัด

2. โครงการจะต้องบันทึกผลการติดตามตรวจสอบการดำเนินการหรือการปฏิบัติตามมาตรการป้องกันและแก้ไขผลกระทบสิ่งแวดล้อม และมาตรการติดตามตรวจสอบคุณภาพสิ่งแวดล้อมตามที่เสนอไว้ในรายงาน และส่งผลการดำเนินการมายังหน่วยงานผู้อนุญาตและสำนักงานนโยบายและแผนทรัพยากรธรรมชาติและสิ่งแวดล้อม ตามแนวทางการเสนอรายงานผลการปฏิบัติตามมาตรการป้องกันและแก้ไขผลกระทบสิ่งแวดล้อม และมาตรการติดตามตรวจสอบคุณภาพสิ่งแวดล้อม รายละเอียดตามสิ่งที่ส่งมาด้วย 2

3. หากโครงการจะเปลี่ยนแปลงรายละเอียดโครงการ รวมทั้งมาตรการป้องกันและแก้ไขผลกระทบสิ่งแวดล้อม และมาตรการติดตามตรวจสอบคุณภาพสิ่งแวดล้อมแตกต่างจากที่เสนอไว้ใน รายงาน โครงการจะต้องเสนอรายละเอียดการเปลี่ยนแปลงดังกล่าวให้หน่วยงานผู้อนุญาตและสำนักงานนโยบายและแผนทรัพยากรธรรมชาติและสิ่งแวดล้อม เพื่อนำเสนอคณะกรรมการผู้ชำนาญการฯ พิจารณาให้ความเห็นชอบด้านสิ่งแวดล้อมก่อนดำเนินการเปลี่ยนแปลงใด ๆ

4. หากได้รับการร้องเรียนจากประชาชนว่าได้รับความเดือดร้อนรำคาญจากกิจกรรมการดำเนินโครงการ หรือโครงการก่อให้เกิดความเสียหายแก่สาธารณสมบัติ เจ้าของโครงการจะต้องดำเนินการแก้ไขปัญหาดังกล่าวโดยเร็ว และแจ้งหน่วยงานอนุญาต สำนักงานนโยบายและแผนทรัพยากรธรรมชาติและสิ่งแวดล้อม และหน่วยงานที่เกี่ยวข้อง เพื่อหาแนวทางและมาตรการในการแก้ไขปัญหาต่อไป

หน้า.....1.....ทั้งหมด.....21.....หน้า
ลงชื่อ.....*Signature*.....ผู้รับรอง

ตารางที่ 1

สรุปผลการตรวจพบ การตรวจติดตามการปฏิบัติตามแผนการดำเนินงาน

ข้อมูลเบื้องต้น	รายละเอียด	ผลการดำเนินงาน	การดำเนินการแก้ไข		ผลการดำเนินการแก้ไข
			การดำเนินการแก้ไข	การดำเนินการแก้ไข	
1. ข้อมูลเบื้องต้น	ข้อมูลเบื้องต้น	ข้อมูลเบื้องต้น	ข้อมูลเบื้องต้น	ข้อมูลเบื้องต้น	ข้อมูลเบื้องต้น
1.1 ข้อมูลเบื้องต้น	ข้อมูลเบื้องต้น	ข้อมูลเบื้องต้น	ข้อมูลเบื้องต้น	ข้อมูลเบื้องต้น	ข้อมูลเบื้องต้น
1.2 ข้อมูลเบื้องต้น	ข้อมูลเบื้องต้น	ข้อมูลเบื้องต้น	ข้อมูลเบื้องต้น	ข้อมูลเบื้องต้น	ข้อมูลเบื้องต้น
1.3 ข้อมูลเบื้องต้น	ข้อมูลเบื้องต้น	ข้อมูลเบื้องต้น	ข้อมูลเบื้องต้น	ข้อมูลเบื้องต้น	ข้อมูลเบื้องต้น

หมายเหตุ :
 1. ข้อมูลเบื้องต้น : ข้อมูลเบื้องต้น
 2. ข้อมูลเบื้องต้น : ข้อมูลเบื้องต้น

ตารางที่ 1 (ต่อ)

จังหวัด/อำเภอ	รายการ	ผลกระทบในวงโคจร	มาตรการลดผลกระทบ	หน่วยงานรับผิดชอบ	การติดตามตรวจสอบ	หน่วยงานผู้รับผิดชอบ
3. การดำเนินการ	3.1 การติดตาม	ระยะก่อสร้าง	พื้นที่เกิดโครงการมีการอยู่อาศัยหนาแน่น โดยเฉพาะอย่างยิ่งในบริเวณพื้นที่เกษตรกรรม พื้นที่สวนผลไม้ สวนปาล์ม สวนยางพารา สวนทุเรียน สวนมะพร้าว สวนมะขาม และพื้นที่สวนผลไม้ชนิดอื่น ๆ ซึ่งมีความสำคัญต่อวิถีชีวิตและเศรษฐกิจของพื้นที่ โดยเฉพาะอย่างยิ่งในพื้นที่สวนผลไม้ ซึ่งมีความสำคัญต่อวิถีชีวิตและเศรษฐกิจของพื้นที่	-	-	-
		ระยะดำเนินการ	ไม่กระทบ	-	-	-
	3.2 การลดผลกระทบ	ระยะก่อสร้าง	พื้นที่เกิดโครงการมีการอยู่อาศัยหนาแน่น โดยเฉพาะอย่างยิ่งในบริเวณพื้นที่เกษตรกรรม พื้นที่สวนผลไม้ สวนปาล์ม สวนยางพารา สวนทุเรียน สวนมะพร้าว สวนมะขาม และพื้นที่สวนผลไม้ชนิดอื่น ๆ ซึ่งมีความสำคัญต่อวิถีชีวิตและเศรษฐกิจของพื้นที่ โดยเฉพาะอย่างยิ่งในพื้นที่สวนผลไม้ ซึ่งมีความสำคัญต่อวิถีชีวิตและเศรษฐกิจของพื้นที่	• การศึกษาผลกระทบจากการใช้พื้นที่สาธารณะและใช้พื้นที่สาธารณะให้ถูกต้องตามกฎหมาย • การศึกษาผลกระทบจากการใช้พื้นที่สาธารณะและใช้พื้นที่สาธารณะให้ถูกต้องตามกฎหมาย • การศึกษาผลกระทบจากการใช้พื้นที่สาธารณะและใช้พื้นที่สาธารณะให้ถูกต้องตามกฎหมาย	ผู้รับผิดชอบงาน การติดตามตรวจสอบ	-
ระยะดำเนินการ	ระยะดำเนินการ	พื้นที่เกิดโครงการมีการอยู่อาศัยหนาแน่น โดยเฉพาะอย่างยิ่งในบริเวณพื้นที่เกษตรกรรม พื้นที่สวนผลไม้ สวนปาล์ม สวนยางพารา สวนทุเรียน สวนมะพร้าว สวนมะขาม และพื้นที่สวนผลไม้ชนิดอื่น ๆ ซึ่งมีความสำคัญต่อวิถีชีวิตและเศรษฐกิจของพื้นที่ โดยเฉพาะอย่างยิ่งในพื้นที่สวนผลไม้ ซึ่งมีความสำคัญต่อวิถีชีวิตและเศรษฐกิจของพื้นที่	• การศึกษาผลกระทบจากการใช้พื้นที่สาธารณะและใช้พื้นที่สาธารณะให้ถูกต้องตามกฎหมาย • การศึกษาผลกระทบจากการใช้พื้นที่สาธารณะและใช้พื้นที่สาธารณะให้ถูกต้องตามกฎหมาย • การศึกษาผลกระทบจากการใช้พื้นที่สาธารณะและใช้พื้นที่สาธารณะให้ถูกต้องตามกฎหมาย	ผู้รับผิดชอบงาน การติดตามตรวจสอบ	-	-

หมายเหตุ : บม. หมายถึง บริษัท จำกัด บม. หมายถึง บริษัท จำกัด บม. หมายถึง บริษัท จำกัด

ตารางที่ 1 (ต่อ)

[illegible]

หมายเลข : ๒๐๒๒ พ.บ.๒๕๖๕ เรื่องการแก้ไขเพิ่มเติมกฎหมายว่าด้วย

นายแพทย์หญิง เติ้ลรัตน์ ใจงาม หัวหน้างานสาธารณสุขจังหวัด

1 (ต่อ)

[illegible]

Suvarnabhumi Airport Hotel



PERSPECTIVE: BIRD'S EYE VIEW FROM NORTH

งานนี้จัดทำขึ้นโดย
โครงการศึกษานกและสิ่งแวดล้อม

10/09/2558

10/09/2558

หน้า 10

ลงชื่อ.....

.....

ภาพที่ 1 : ลักษณะผังอาคารรูปทรงสี่เหลี่ยมผืนผ้าแบบปิดล้อม (Enclosed Outdoor Space)

TEAM



Suvarnabhumi Airport Hotel



FRONT ELEVATION

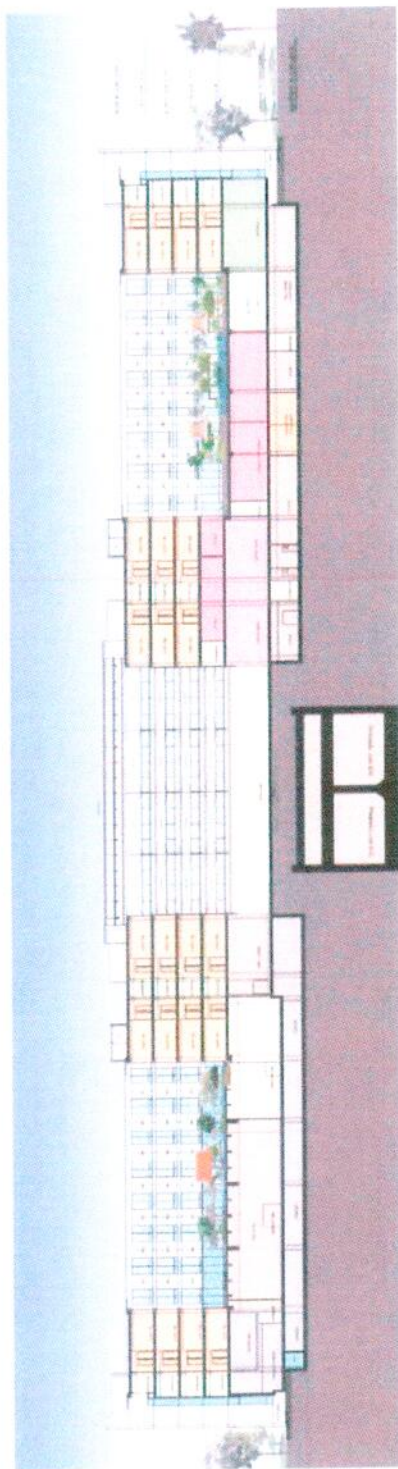

LONGITUDINAL SECTION

วันที่ 12/10/2561

โดย 12/10/2561

12/10/2561

12/10/2561

12/10/2561

12/10/2561

ภาพที่ 2 : ภาพตัดขวางแสดงผังห้องพักและส่วนกลางของอาคารซึ่งเป็นส่วนทยอยและสรวายหน้า

TEAM



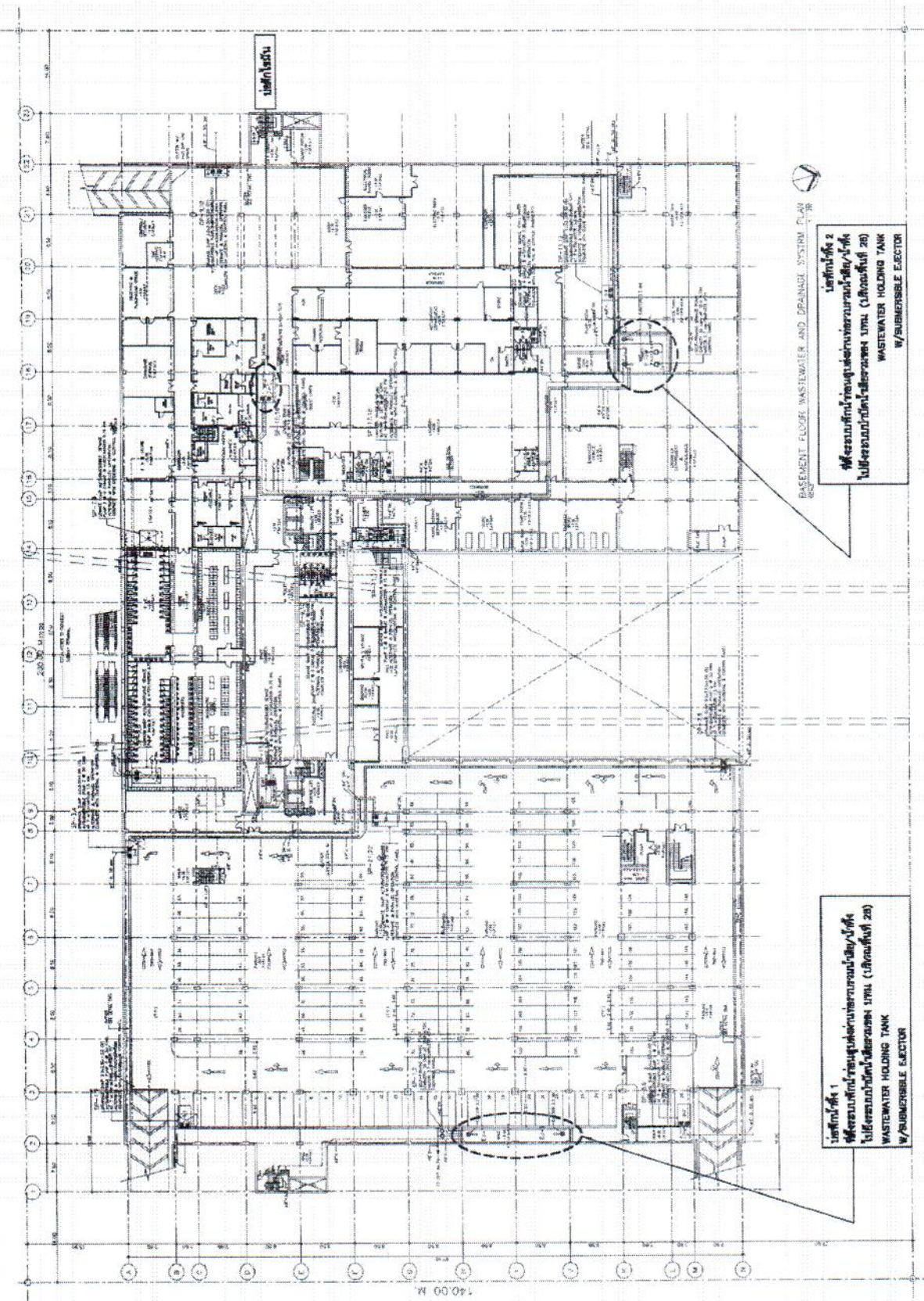

บ่อเก็บน้ำ 1
พื้นที่รวมพื้นที่เก็บน้ำและพื้นที่ระบายน้ำ
WASTEWATER HOLDING TANK
W/SUBMERSIBLE EJECTOR

บ่อเก็บน้ำ 2
พื้นที่รวมพื้นที่เก็บน้ำและพื้นที่ระบายน้ำ
WASTEWATER HOLDING TANK
W/SUBMERSIBLE EJECTOR

TEAM



หน้า 13 จาก 21 หน้า
วันที่ 9/10/2563

รูปที่ 3 : บ่อพักน้ำทิ้งของโครงการก่อนส่งผ่านท่อรวบรวมน้ำเสียเข้าสู่ห้อง บพท.

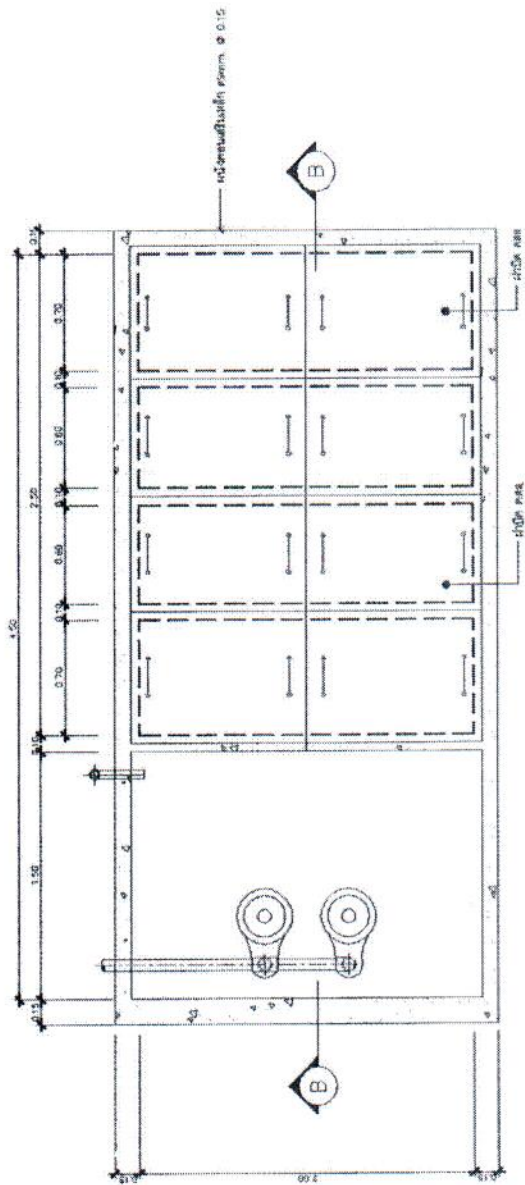

PLAN

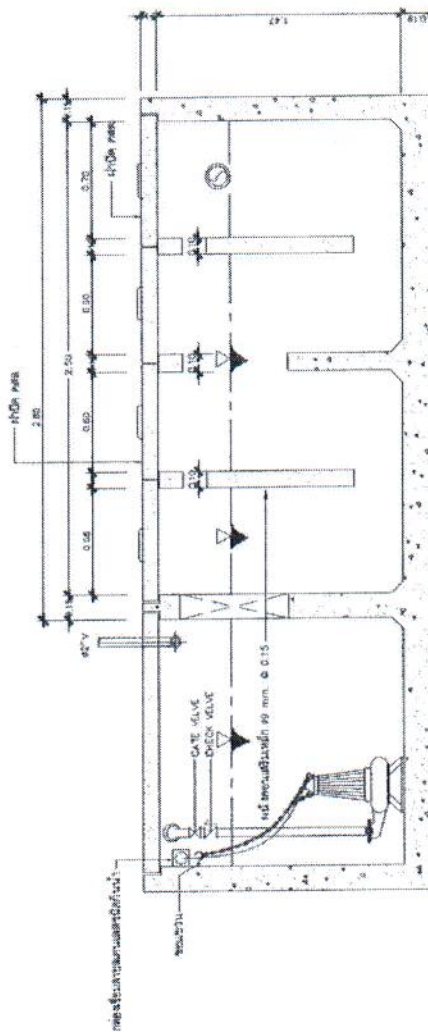

SECTION B-B

GREASE TRAP DETAIL

TEAM



หน้า 14 ฝั่งทิศ 24 ทอ

ลงชื่อ 9/0: ผู้บดข, ผู้บดข

รูปที่ 4 : ผังบดักไขมัน

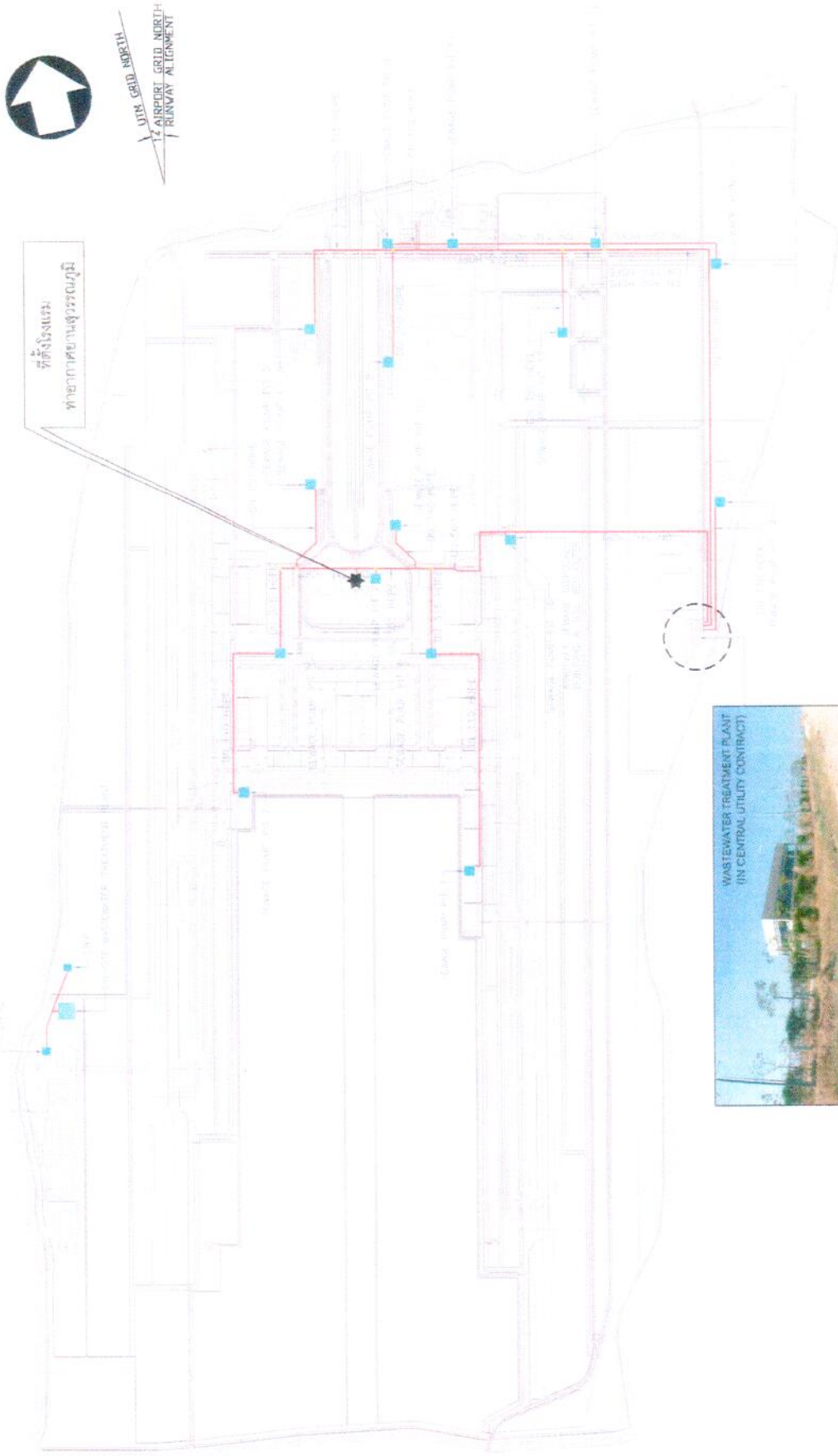

พื้นที่ระบบบำบัดน้ำเสียบริเวณพื้นที่ 28

NOTE:

- 1) "PRIOR TO CONSTRUCTION WORKS, THE CONTRACTOR SHALL CHECK THE PIPE ROUTINGS AND COMPONENT LOCATIONS OF THIS CONTRACT IN COORDINATION WITH THE DESIGN OF OTHER CONTRACTS. IF REQUIRED, OBSTRUCTIONS AND DISCREPANCIES SHALL BE ADJUSTED AS APPROPRIATE. THE COORDINATED CHANGES SHALL BE SUBMITTED TO THE APPROVAL OF THE ENGINEER."
- 2) "RESPECTIVE OF COOLING WATER AND IRRIGATION WATER SYSTEM SHALL BE CONSTRUCTED UNDER THIS CONTRACT, THE CONTRACTOR SHALL PROVIDE ALL THE PIPE SLEEVES FOR THESE WORKS AS INDICATED ON THE DRAWINGS, INCLUDING BLIND FLANGE END CONNECTIONS."

LAYOUTS OF WASTEWATER COLLECTION SYSTEM
SCALE 1:8000

TEAM



หน้า 13 จาก 13
วันที่ 13/04/2564
ผู้จัดทำ

รูปที่ 5 : ระบบท่อรวบรวมน้ำเสียของท่าอากาศยานสุวรรณภูมิและที่ตั้งระบบบำบัดน้ำเสียบริเวณพื้นที่ 28

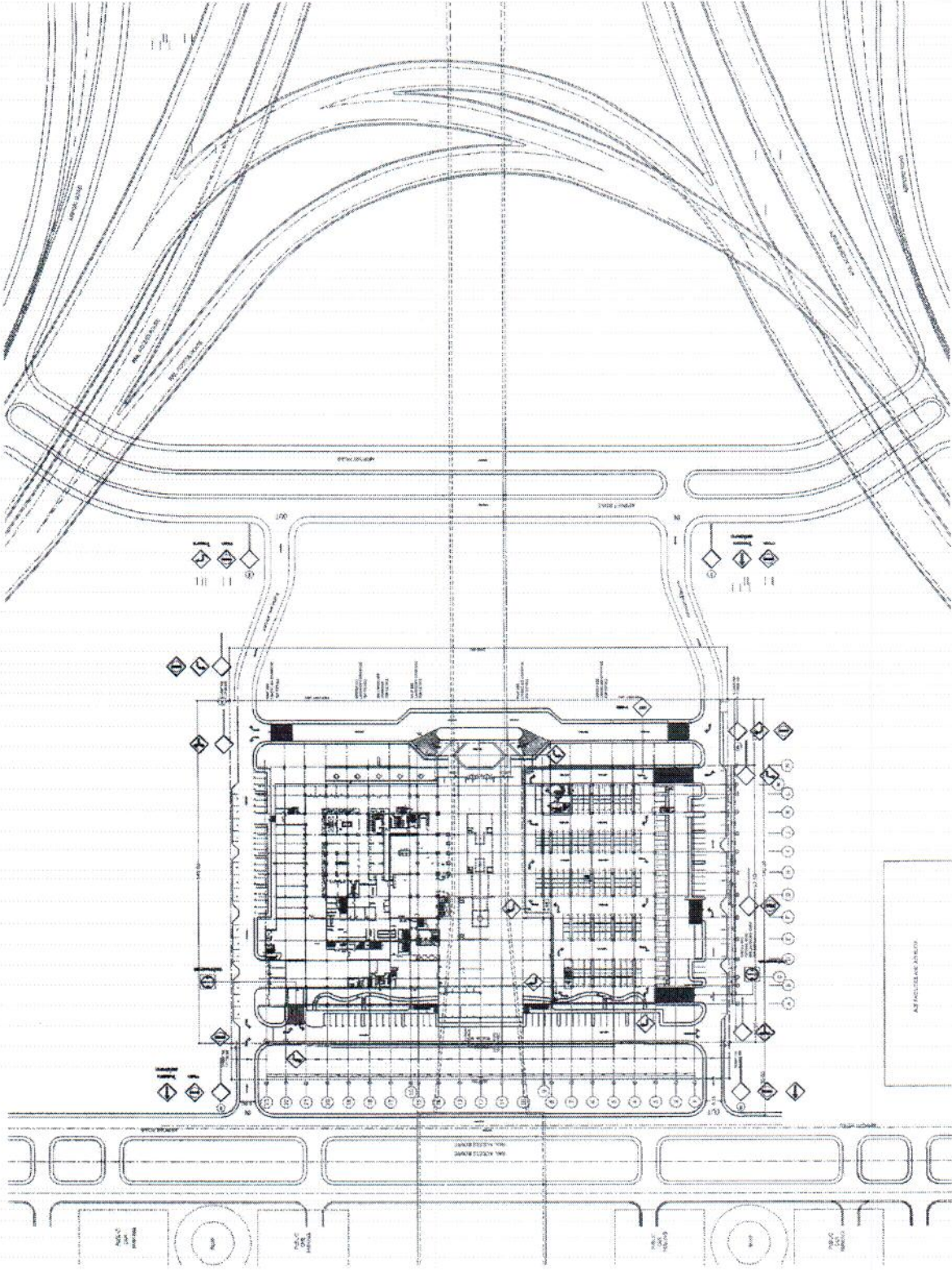

SITE PLAN
SCALE 1:7500

TEAM



รูปที่ 6 : ระบบระบายน้ำในพื้นที่โครงการ

วันที่ 16 กันยายน 2563
ชื่อ 88-0000000000

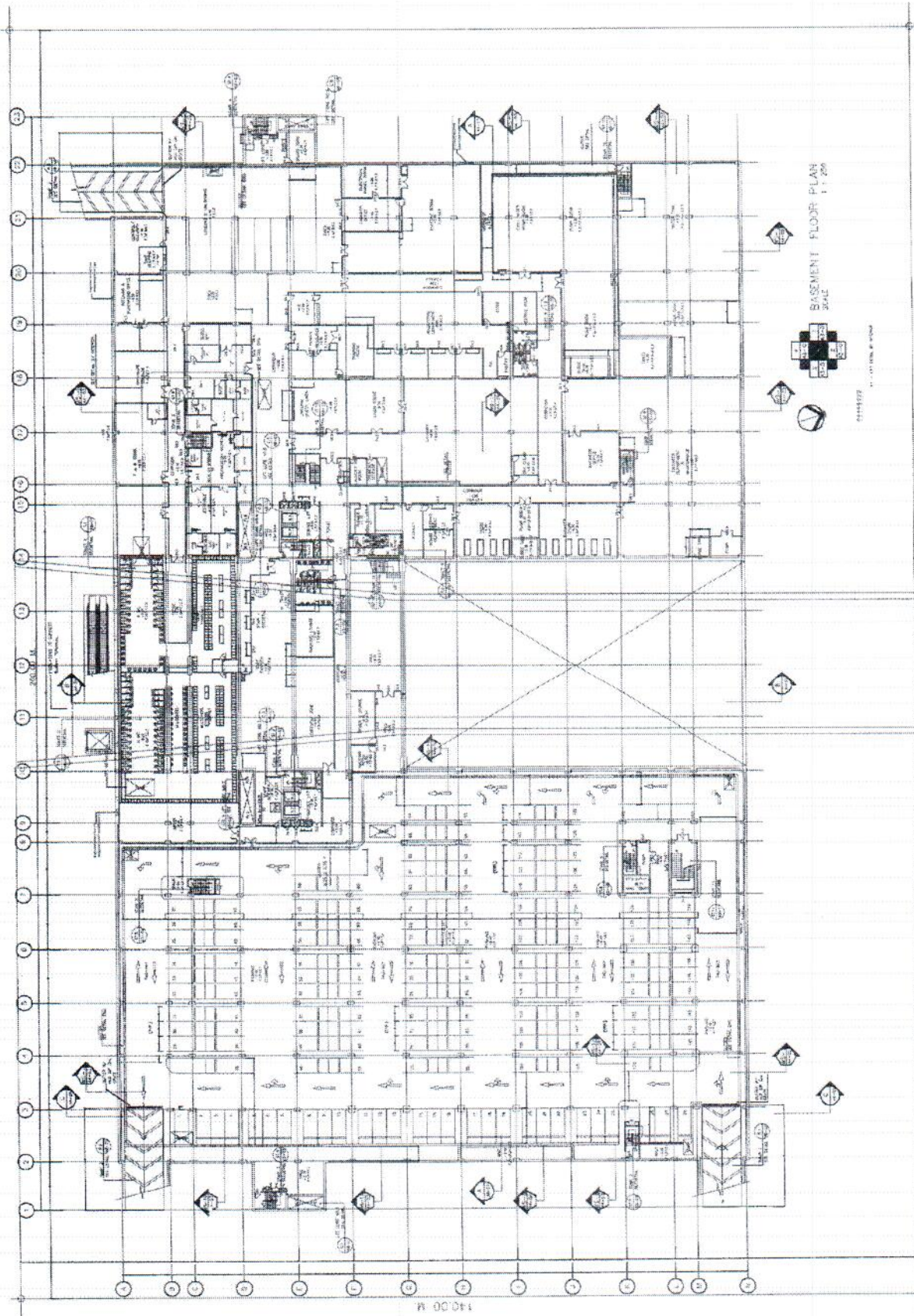

รูปที่ 7 : (ต่อ)

DATE 10/10/00 TIME 11:00

TEAM



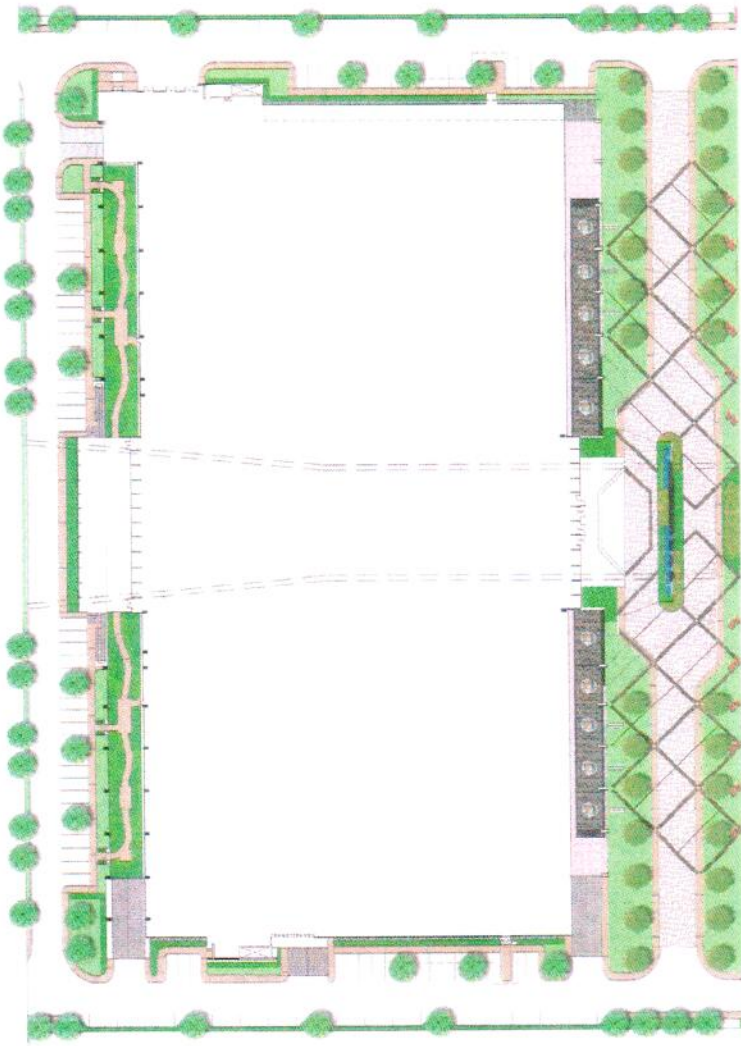

GROUND FLOOR
SCALE 1:500

พื้นที่สีเขียวของโครงการ 3375 ตารางเมตร

- GROUND FLOOR 3375 ตารางเมตร
- 2nd SWIMMING POOL GARDEN 517 ตารางเมตร
- 2nd CULTURE GARDEN 440 ตารางเมตร
- พื้นที่สีเขียวของโครงการรวม 4332 ตารางเมตร

ปลูกไม้ยืนต้นจำนวน 73 ต้น
- ไม้ร่มที่พื้นที่หน้า
- ไม้ร่มที่ข้างถนน, ทางเท้า

รายละเอียดของพื้นที่สีเขียว

ส.ร.	ชื่อพื้นที่	รายละเอียด	พื้นที่สีเขียว	พื้นที่รวม
1	พื้นที่สีเขียว	พื้นที่สีเขียว	3375	3375
2	พื้นที่สีเขียว	พื้นที่สีเขียว	3375	3375
3	พื้นที่สีเขียว	พื้นที่สีเขียว	3375	3375
4	พื้นที่สีเขียว	พื้นที่สีเขียว	3375	3375
5	พื้นที่สีเขียว	พื้นที่สีเขียว	3375	3375
6	พื้นที่สีเขียว	พื้นที่สีเขียว	3375	3375
7	พื้นที่สีเขียว	พื้นที่สีเขียว	3375	3375
8	พื้นที่สีเขียว	พื้นที่สีเขียว	3375	3375
9	พื้นที่สีเขียว	พื้นที่สีเขียว	3375	3375
10	พื้นที่สีเขียว	พื้นที่สีเขียว	3375	3375
11	พื้นที่สีเขียว	พื้นที่สีเขียว	3375	3375
12	พื้นที่สีเขียว	พื้นที่สีเขียว	3375	3375
13	พื้นที่สีเขียว	พื้นที่สีเขียว	3375	3375
14	พื้นที่สีเขียว	พื้นที่สีเขียว	3375	3375
15	พื้นที่สีเขียว	พื้นที่สีเขียว	3375	3375
16	พื้นที่สีเขียว	พื้นที่สีเขียว	3375	3375
17	พื้นที่สีเขียว	พื้นที่สีเขียว	3375	3375
18	พื้นที่สีเขียว	พื้นที่สีเขียว	3375	3375
19	พื้นที่สีเขียว	พื้นที่สีเขียว	3375	3375
20	พื้นที่สีเขียว	พื้นที่สีเขียว	3375	3375

หน้า
ชื่อ
ชื่อ
ชื่อ

TEAM

รูปที่ 8 : ผังภูมิสถาปัตย์และชนิดพันธุ์ไม้ ในบริเวณพื้นที่สีเขียวของโครงการ

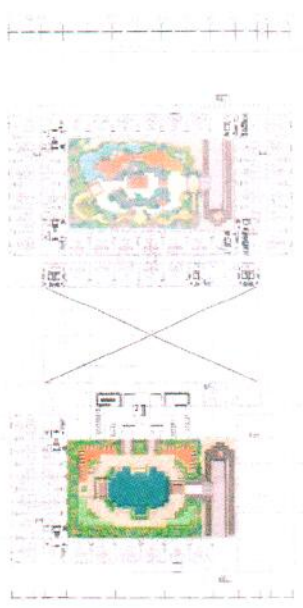
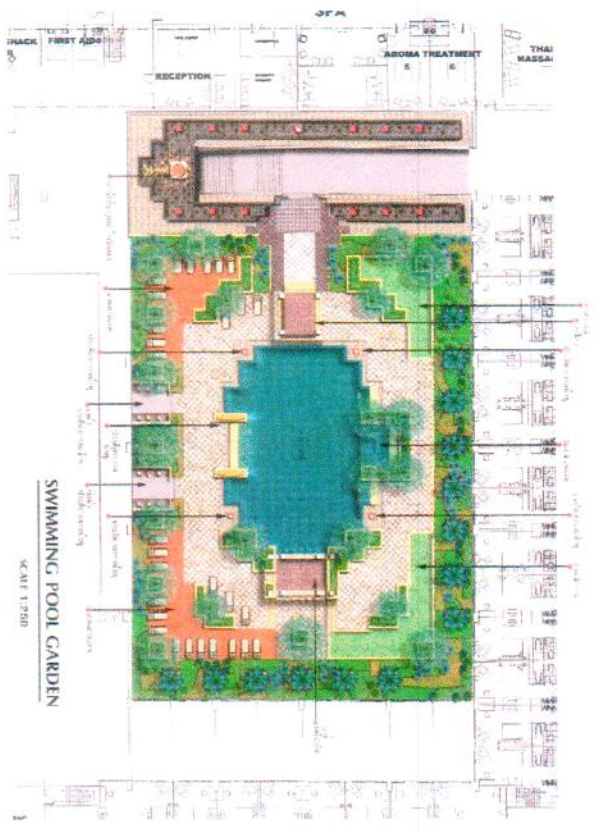

ชื่อพื้นที่	พื้นที่รวม	พื้นที่ใช้สอย	พื้นที่ว่าง	พื้นที่น้ำ
Swimming Pool	1,200.00	1,200.00	0.00	0.00
Reception	100.00	100.00	0.00	0.00
Aroma Treatment	100.00	100.00	0.00	0.00
Landscaping	1,000.00	0.00	1,000.00	0.00
Pathways	100.00	100.00	0.00	0.00
Other	100.00	100.00	0.00	0.00
Total	2,500.00	2,500.00	1,000.00	0.00

พื้นที่สีเขียวของสวน 517 ตารางเมตร

ปลูกไม้ยืนต้นจำนวน 47 ต้น
- ไม้พุ่มไม้ดอก, สีสวยงาม
- ไม้พุ่มไม้ดอก, สีสวยงาม

รูปที่ 8 : ผังภูมิสถาปัตย์และสวนพื้นที่น้ำ ในบริเวณพื้นที่สีเขียวของโครงการ (ต่อ)

วันที่ 21 สิงหาคม 2561
ชื่อ 517
ชื่อ 517



CULTURE GARDEN

SCALE 1:7500

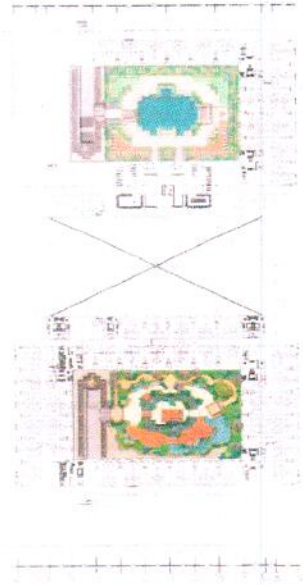

KEYPLAN

รายการวัสดุปลูก

ส	รายละเอียด	ปริมาณ	ราคา	รวม
1	ดินปลูก	1.00	3.00	3.00
2	ปุ๋ยคอก	1.00	3.00	3.00
3	ปุ๋ยเคมี	1.00	3.00	3.00
4	ปุ๋ยอินทรีย์	1.00	3.00	3.00
5	ปุ๋ยน้ำ	1.00	3.00	3.00
6	ปุ๋ยหมัก	1.00	3.00	3.00
7	ปุ๋ยขี้ไก่	1.00	3.00	3.00
8	ปุ๋ยขี้วัว	1.00	3.00	3.00
9	ปุ๋ยขี้หมู	1.00	3.00	3.00
10	ปุ๋ยขี้เป็ด	1.00	3.00	3.00
11	ปุ๋ยขี้ไก่	1.00	3.00	3.00
12	ปุ๋ยขี้วัว	1.00	3.00	3.00
13	ปุ๋ยขี้หมู	1.00	3.00	3.00
14	ปุ๋ยขี้เป็ด	1.00	3.00	3.00
15	ปุ๋ยขี้ไก่	1.00	3.00	3.00
16	ปุ๋ยขี้วัว	1.00	3.00	3.00
17	ปุ๋ยขี้หมู	1.00	3.00	3.00
18	ปุ๋ยขี้เป็ด	1.00	3.00	3.00
19	ปุ๋ยขี้ไก่	1.00	3.00	3.00
20	ปุ๋ยขี้วัว	1.00	3.00	3.00
21	ปุ๋ยขี้หมู	1.00	3.00	3.00
22	ปุ๋ยขี้เป็ด	1.00	3.00	3.00
23	ปุ๋ยขี้ไก่	1.00	3.00	3.00
24	ปุ๋ยขี้วัว	1.00	3.00	3.00
25	ปุ๋ยขี้หมู	1.00	3.00	3.00
26	ปุ๋ยขี้เป็ด	1.00	3.00	3.00
27	ปุ๋ยขี้ไก่	1.00	3.00	3.00
28	ปุ๋ยขี้วัว	1.00	3.00	3.00
29	ปุ๋ยขี้หมู	1.00	3.00	3.00
30	ปุ๋ยขี้เป็ด	1.00	3.00	3.00
31	ปุ๋ยขี้ไก่	1.00	3.00	3.00
32	ปุ๋ยขี้วัว	1.00	3.00	3.00
33	ปุ๋ยขี้หมู	1.00	3.00	3.00
34	ปุ๋ยขี้เป็ด	1.00	3.00	3.00
35	ปุ๋ยขี้ไก่	1.00	3.00	3.00
36	ปุ๋ยขี้วัว	1.00	3.00	3.00
37	ปุ๋ยขี้หมู	1.00	3.00	3.00
38	ปุ๋ยขี้เป็ด	1.00	3.00	3.00
39	ปุ๋ยขี้ไก่	1.00	3.00	3.00
40	ปุ๋ยขี้วัว	1.00	3.00	3.00
41	ปุ๋ยขี้หมู	1.00	3.00	3.00
42	ปุ๋ยขี้เป็ด	1.00	3.00	3.00
43	ปุ๋ยขี้ไก่	1.00	3.00	3.00
44	ปุ๋ยขี้วัว	1.00	3.00	3.00
45	ปุ๋ยขี้หมู	1.00	3.00	3.00
46	ปุ๋ยขี้เป็ด	1.00	3.00	3.00
47	ปุ๋ยขี้ไก่	1.00	3.00	3.00
48	ปุ๋ยขี้วัว	1.00	3.00	3.00
49	ปุ๋ยขี้หมู	1.00	3.00	3.00
50	ปุ๋ยขี้เป็ด	1.00	3.00	3.00
51	ปุ๋ยขี้ไก่	1.00	3.00	3.00
52	ปุ๋ยขี้วัว	1.00	3.00	3.00
53	ปุ๋ยขี้หมู	1.00	3.00	3.00
54	ปุ๋ยขี้เป็ด	1.00	3.00	3.00
55	ปุ๋ยขี้ไก่	1.00	3.00	3.00
56	ปุ๋ยขี้วัว	1.00	3.00	3.00
57	ปุ๋ยขี้หมู	1.00	3.00	3.00
58	ปุ๋ยขี้เป็ด	1.00	3.00	3.00
59	ปุ๋ยขี้ไก่	1.00	3.00	3.00
60	ปุ๋ยขี้วัว	1.00	3.00	3.00
61	ปุ๋ยขี้หมู	1.00	3.00	3.00
62	ปุ๋ยขี้เป็ด	1.00	3.00	3.00
63	ปุ๋ยขี้ไก่	1.00	3.00	3.00
64	ปุ๋ยขี้วัว	1.00	3.00	3.00
65	ปุ๋ยขี้หมู	1.00	3.00	3.00
66	ปุ๋ยขี้เป็ด	1.00	3.00	3.00
67	ปุ๋ยขี้ไก่	1.00	3.00	3.00
68	ปุ๋ยขี้วัว	1.00	3.00	3.00
69	ปุ๋ยขี้หมู	1.00	3.00	3.00
70	ปุ๋ยขี้เป็ด	1.00	3.00	3.00
71	ปุ๋ยขี้ไก่	1.00	3.00	3.00
72	ปุ๋ยขี้วัว	1.00	3.00	3.00
73	ปุ๋ยขี้หมู	1.00	3.00	3.00
74	ปุ๋ยขี้เป็ด	1.00	3.00	3.00
75	ปุ๋ยขี้ไก่	1.00	3.00	3.00
76	ปุ๋ยขี้วัว	1.00	3.00	3.00
77	ปุ๋ยขี้หมู	1.00	3.00	3.00
78	ปุ๋ยขี้เป็ด	1.00	3.00	3.00
79	ปุ๋ยขี้ไก่	1.00	3.00	3.00
80	ปุ๋ยขี้วัว	1.00	3.00	3.00
81	ปุ๋ยขี้หมู	1.00	3.00	3.00
82	ปุ๋ยขี้เป็ด	1.00	3.00	3.00
83	ปุ๋ยขี้ไก่	1.00	3.00	3.00
84	ปุ๋ยขี้วัว	1.00	3.00	3.00
85	ปุ๋ยขี้หมู	1.00	3.00	3.00
86	ปุ๋ยขี้เป็ด	1.00	3.00	3.00
87	ปุ๋ยขี้ไก่	1.00	3.00	3.00
88	ปุ๋ยขี้วัว	1.00	3.00	3.00
89	ปุ๋ยขี้หมู	1.00	3.00	3.00
90	ปุ๋ยขี้เป็ด	1.00	3.00	3.00
91	ปุ๋ยขี้ไก่	1.00	3.00	3.00
92	ปุ๋ยขี้วัว	1.00	3.00	3.00
93	ปุ๋ยขี้หมู	1.00	3.00	3.00
94	ปุ๋ยขี้เป็ด	1.00	3.00	3.00
95	ปุ๋ยขี้ไก่	1.00	3.00	3.00
96	ปุ๋ยขี้วัว	1.00	3.00	3.00
97	ปุ๋ยขี้หมู	1.00	3.00	3.00
98	ปุ๋ยขี้เป็ด	1.00	3.00	3.00
99	ปุ๋ยขี้ไก่	1.00	3.00	3.00
100	ปุ๋ยขี้วัว	1.00	3.00	3.00

พื้นที่สีเขียวของสวน 440 ตารางเมตร

- ปลูกไม้ยืนต้นจำนวน 62 ต้น
- ไม้รวมพื้นที่น้ำ
- ไม้รวมพื้นที่ทางเดิน
- ไม้รวมพื้นที่อาคาร

รูปที่ 8 : ผังภูมิสถาปัตย์และชนิดพันธุ์ไม้ ในบริเวณพื้นที่สีเขียวของโครงการ (ต่อ)